Nestelberger

Hilfsmittel für Ihre Krankenpflege

KUNDENKATALOG

2026/27

Für die Pflege Ihrer Liebsten...

kostenlose
Beratung
vor Ort



Wir sind Ihre Experten für Pflegebetten, Pflegematratzen, Lifter-Systeme & Krankenpflegeprodukte

Büro
0316 - 28 37 26

Herr Kiegerl
0664 - 88 72 66 90

Schauraum in Tobelbad
Wir freuen uns auf Sie!

PFLEGEBETTEN mieten oder kaufen



PFLEGEBETT Lukas

- inkl. Aufrichter mit Trapez
- komplett elekrisch verstellbar von 38,5 - 81 cm
- beidseitig durchgehende Seitengitter
- Liegefläche 90 x 200 cm
- Außenmaße 101,5 x 212,5 cm (B x L)
- sichere Arbeitslast: 220 kg

€ 980,- oder € 62,- / Monat



NIEDERFLURBETT Lukas

- inkl. Aufrichter mit Trapez
- komplett elekrisch verstellbar von 22 - 64 cm
- beidseitig durchgehende Seitengitter
- Liegefläche 90 x 200 cm
- Außenmaße 101,5 x 212,5 cm (B x L)
- ideal für kleine oder bettflüchtige Personen
- sichere Arbeitslast: 220 kg

€ 1.190,- oder € 70,- / Monat



PFLEGEBETT Sandra

- inkl. Aufrichter mit Trapez
- komplett elekrisch verstellbar von 38,5 - 81 cm
- beidseitig durchgehende Seitengitter
- Liegefläche 90 x 200 cm
- Außenmaße 101,5 x 216 cm (B x L)
- sichere Arbeitslast: 220 kg

€ 1.090,- oder € 70,- / Monat

SONDERGRÖSSEN

für die Bettserie Lukas und Sandra

↔ 100 x 200 cm

↔ 120 x 200 cm

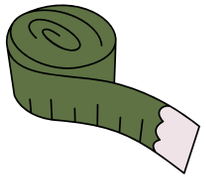

Wir erstellen Ihnen gerne ein passendes Angebot!

GETEILTE SEITENGITTER

für die Bettserie Lukas und Sandra



- 3-geteilte Seitengitter
- angegebener Preis für eine Seite

€ 380,-

STOFFVERKLEIDUNGS - Set

für die Bettserie Lukas



- Passende Stoffverkleidungen für Kopf- & Fußteil und Seitenteile - stilvoll und gemütlich

€ 299,-

Alle Preise inkl. MwSt. - zzgl. Versandkosten I Bei den Abbildungen handelt es sich um Symbolfotos

0316 - 28 37 26



NIEDERFLURBETT Sandra

- inkl. Aufrichter mit Trapez
- komplett elekrisch verstellbar von 22 - 64 cm
- beidseitig durchgehende Seitengitter
- Liegefläche 90 x 200 cm
- Außenmaße 101,5 x 216 cm (B x L)
- ideal für kleine oder bettflüchtige Personen
- Sichere Arbeitslast: 220 kg

€ 1.390,- oder € 77,- / Monat



BETT IN BETT System

- inkl. Aufrichter mit Trapez
- komplett elekrisch verstellbar von 32 - 76 cm
- ideal für Ehebetten
- Liegefläche 90 x 200 cm
- Sichere Arbeitslast: 220 kg

€ 1.180,- oder € 82,- / Monat



NIEDRIGSTBETT Florian

- inkl. Aufrichter mit Trapez
- komplett elekrisch verstellbar von 6,7 - 64 cm
- standardmäßig ohne Seitengitter
- Liegefläche 90 x 200 cm
- Außenmaße 90 x 223,8 cm (B x L)
- Sichere Arbeitslast: 180 kg
- 2 - geteilte Seitengitter optional möglich

€ 1.690,-

POLSTERHAUBE

für die Bettserie Sandra



- Passende Polsterhaube für Kopf- & Fußteil und Seitenteile - stilvoll und gemütlich

€ 389,-

SCHWERLASTBETT

- inkl. Aufrichter mit Trapez
- komplett elekrisch verstellbar von 27 - 69,5 cm
- Liegefläche 120 x 200 cm
- Sichere Arbeitslast: 300 kg
- nur mit durchgehenden Seitengittern erhältlich

€ 4.900,-



Bei Sonderbestellungen (Größen-, Farb- oder Seitengitterveränderungen) bitten wir um eine Anzahlung von 50 % des Kaufpreises. Lieferzeit ab Bestelldatum ca. 1 - 6 Wochen.

PFLEGEBETTEN

Symbolfoto mit geteilten Seitengittern



ab € 1.920,-

PFLEGEBETT Stefanie

- inkl. Aufrichter mit Trapez
- beidseitig durchgehende Seitengitter
- Liegefläche: 90 x 200 cm
- Außenmaße: 106 x 207 cm (B x L)
- Farbe: Buche
- Höhenverstellung von 39 - 80 cm
- Holzfronten Standard: TYP 531
- sichere Arbeitslast: 200 kg
- max. Nutzergewicht: 165 kg

Kopf und Fußteil elektrisch verstellbar
SCHERENHUBSYSTEM
Elefantenfüßchen verdecken die Räder
Hydraulikbremse

Symbolfoto mit geteilten Seitengittern



ab € 2.100,-

NIEDERFLURBETT Gabriele

- inkl. Aufrichter mit Trapez
- beidseitig durchgehende Seitengitter
- Liegefläche: 90 x 200 cm
- Außenmaße: 106 x 207 cm (B x L)
- Farbe: Buche
- Höhenverstellung von 29 - 72 cm
- Holzfronten Standard: TYP 531
- sichere Arbeitslast: 175 kg
- max. Nutzergewicht: 140 kg
- Ideal für kleine und/oder bettflüchtige Personen

Kopf und Fußteil elektrisch verstellbar
SCHERENHUBSYSTEM

Geteilte Seitengitter



einseitig geteilt € 270,-

beidseitig geteilt € 520,-

Holzfronten - ohne Aufpreis



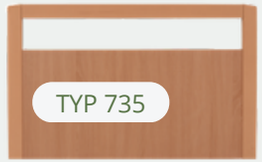

Farbauswahl



Buche


Ahorn


Eiche grande



Eiche Sanoma

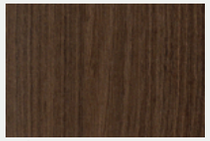
Akazie


Walnuss

zzgl. € 250,-

Bei Sonderbestellungen (Größen-, Farb- oder Seitengitterveränderungen) bitten wir um eine Anzahlung von 50 % des Kaufpreises. Lieferzeit ab Bestelldatum ca. 4 - 6 Wochen.

POLSTERBETT Susi



ab € 2.990,-

Dieses Polsterbett ist die ästhetische Antwort auf die Anforderungen und Bedürfnisse von Komfort und Pflege. Das Bett ist mit einem integrierten Hubsystem ausgestattet, das eine hohe Flexibilität bietet.

- Liegefläche: 4-geteilte Federholzleisten

- Höhenverstellung: von 35 bis 72 cm
- Synchronisation der Liegeflächen ab 160 cm möglich
- max. Nutzergewicht: 135 kg
- sichere Arbeitslast: 185 kg





Verschiedene Zubehöre:







verschiedene Größen:

90 x 200 cm	160 x 200 cm
100 x 200 cm	180 x 200 cm
120 x 200 cm	200 x 200 cm
140 x 200 cm	

KINDERBETTEN von SAVI



- Kinderpflegebetten die Sicherheit geben
- verschiedenste Designs
- niedrige Einstiegshöhen
- gepolsterte Innenräume
- verstellbare Liegeflächen
- verschieden hohe Seitengitter

UND VIELES MEHR.....



Wir beraten Sie gerne!

0316 - 28 37 26

PFLEGEBETTEN Zubehör

BETT-Serviertisch

- Buche Holz
- wird auf das Seitengitter des Pflegebettes gelegt



€ 149,-

NACHTSCHRANK Rubens

- Buche Holz
- ohne Platte
- beidseitig verwendbar



€ 339,-

NACHTSCHRANK Rubens

- Buche Holz
- mit Platte
- beidseitig verwendbar



€ 439,- oder € 29,- / Monat

NACHTSCHRANK Rubens

- Buche Holz
- mit ausschwenkbarer Platte
- beidseitig verwendbar



€ 590,-

BETT-Serviertisch weiß

- Größe: 53 x 52 cm
- praktisches Tablett mit Becherhalter
- aufklappbar
- aus Kunststoff



€ 25,-

BEISTELLTISCH

- im Winkel verstellbar mit Schraube
- höhenverstellbares Untergestell



€ 119,-

BEISTELLTISCH - Rubens

- höhenverstellbares Tablett
- höhenverstellbares Untergestell
- sehr stabil



€ 270,- oder € 18,- / Monat

INFUSIONSSTÄNDER

- Haken für 4 Infusionsflaschen
- ohne Glashalter und ohne Tropfglas
- höhenverstellbar
- aus Kunststoff



SYMBOLFOTO

€ 79,-

Alle Preise inkl. MwSt. - zzgl. Versandkosten I Bei den Abbildungen handelt es sich um Symbolfotos

0316 - 28 37 26

BETTGALGEN freistehend

- H-förmiges Untergestell
- längenverstellbares Trapez
- bis zu 100 kg Zugkraft belastbar
- Bett muss 4,7 cm unterfahrbar sein



€ 157,-

BETTGALGEN Wandmontage

- Ausleger 73 cm, schwenkbar
- Wandplatte: 20 x 30 cm
- längenverstellbares Trapez
- bis zu 100 kg Zugkraft belastbar



€ 143,-

AUFSTEHHILFE Frieda

- erleichtert das Aufrichten im Bett
- einfache Montage
- wird am Lattenrost befestigt



€ 84,-

SEITENGITTERSCHUTZ

- 1 Stück
- Größe: 190 x 76 cm
- vermindert die Verletzungsgefahr
- abwaschbar und gepolstert



€ 95,-

QUERBETTSESSEL

- leichter, stabiler Polyurethanschaum
- Hygienebezug
- zur Mobilisierung und
- Stabilisierung im Bett

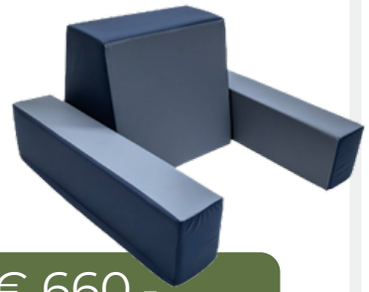

€ 660,-

BETTHALTERUNG Alma

- 1 Stück
- melone, rubinrot oder weiß
- wird auf das Seitengitter gesteckt
- Klettband zur Befestigung



€ 19,-

SEITENGITTERERHÖHUNG

- 1 Stück
- zur Erhöhung der bestehenden
- Seitengitter
- 10,5 cm - Fixierung mit Schrauben



€ 142,- oder € 12,- / Monat

AUFSTEHHILFE klein

- wird am Rahmen des Pflegebettes befestigt
- erleichtert den Ein- und Ausstieg
- einfache Montage
- Seitengitter sind verwendbar



€ 139,- oder € 9,- / Monat

PATIENTENALARM & FERSENSCHONER

PATIENTENRUF - Set

- Funksender inkl. Armband
- 200 m Reichweite zum Empfänger
- nehmen Sie Ihren Liebsten die Angst, nicht gehört zu werden



€ 189,-

PATIENTENRUF - Sensormatte

- Größe: 75 x 55 cm
- kabellos - Empfänger nicht inkludiert
- durch Betreten der Matte, erfolgt ein akustisches Signal
- wird vor das Pflegebett oder die Tür gelegt





Sensormatte € 770,-

Empfänger € 140,-

ONE BUTTON PHONE - Notrufuhr

NEU !

- Ein Knopf - alle Funktionen
- automatische Sturzerkennung
- SOS Notruffunktion mit GPS Ortungsfunktion
- Vitaldatenmessung mit Alarmfunktion für Patient und Angehörigen
- kein Sim-Lock
- Telefon und Alarm in EINEM



€ 299,-

- Sim Karte nicht im Lieferumfang inkludiert

FERSENSCHONER Kunstfell

- 1 Paar
- aus Kunstfell
- schnelle zuverlässige Fixierung
- zur Dekubitusprophylaxe geeignet



€ 14,90

FERSENSCHONER Lammfell

- 1 Paar
- aus medizinischem Echtlammfell
- mit Klettverschluss
- zur Dekubitusprophylaxe geeignet



€ 63,-

FERSEN - Knöchelschoner

- 1 Stück
- abwaschbarer blauer Bezug
- Außendurchmesser ca. 21 cm
- innere Aussparung ca. 6 cm
- zur Fersenfreilagerung geeignet



€ 32,-

FERSENSCHONER blau

- 1 Stück
- aus Hohlfaser-Wattierung und Polyesterkugeln
- schnelle und zuverlässige Fixierung
- zur Dekubitusprophylaxe geeignet



€ 79,-

Alle Preise inkl. MwSt. - zzgl. Versandkosten I Bei den Abbildungen handelt es sich um Symbolfotos

0316 - 28 37 26

PFLEGEMATRATZEN

PFLEGEMATRATZE Rina

- Größe: 90 x 200 x 12 cm
- Inkontinenzbezug
- belastbar von 40 - 100 kg
- hochwertiger PU-Schaumstoff



€ 199,- oder € 12,- / Monat

PFLEGEMATRATZE Deku Basic

- Größe: 90 x 200 x 12 cm
- Inkontinenzbezug
- belastbar von 20 - 120 kg

mit Quereinschnitten strukturierte Liegefläche aus Polyurethan-Schaumstoff, sie erzeugen gute Klimaeigenschaften durch verbesserte Luftzirkulation und hohen Feuchtigkeitstransport.
geeignet für schmerzempfindliche und kachektische Patienten

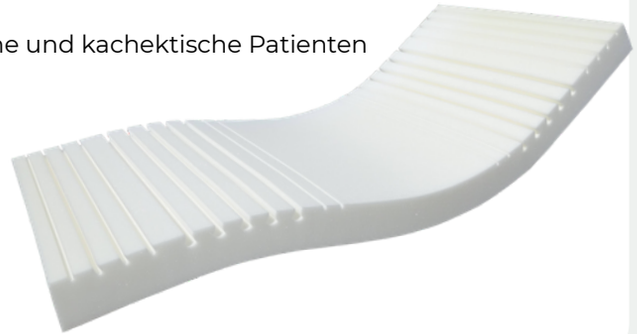

€ 259,-

SENIORENMATRATZE Thermopur FIT

- Größe: 90 x 200 x 16 cm
- Inkontinenzbezug oder Lyocellbezug
- belastbar bis 90 kg
- 4 cm thermoaktiver Viscoschaum
- mindert Nacken-, Rücken- und Gelenksschmerzen



€ 690,-

SENIORENMATRATZE Dual Care

- weichere Ausführung von Thermopur FIT
- Größe: 90 x 200 x 18 cm
- Inkontinenzbezug oder Lyocellbezug
- belastbar bis 90 kg
- zwei Härtegrade in einer Matratze
- spezielle Oberflächenfräsung für besonders sensible Körperanpassung und optimale Stützkraft

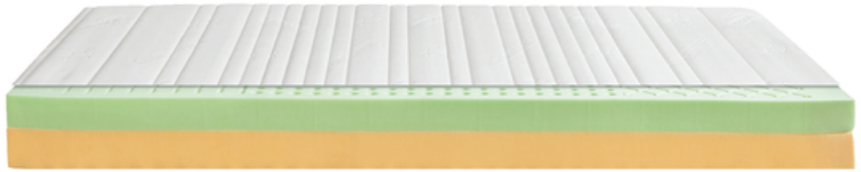

€ 715,-

ANTIDEKUBITUSMATRATZEN

ANTIDEKUBITUSMATRATZE MultiSan

- Größe: 90 x 200 x 14 cm
- Inkontinenzbezug
- belastbar von 0 - 140 kg
- Therapie/Prophylaxe bis Dekubitus Grad III
- 4 - schichtig mit Randzone

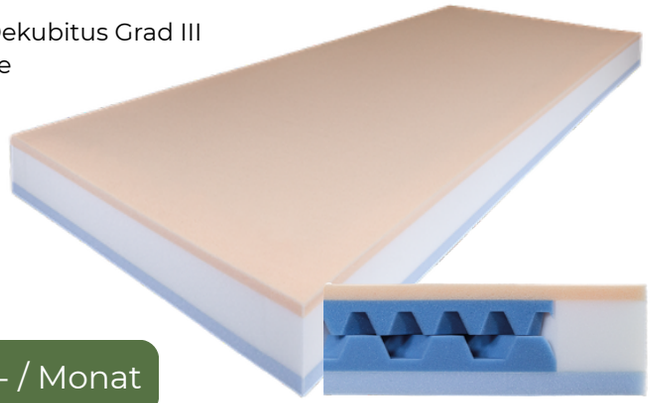

€ 450,- oder € 45,- / Monat

ANTIDEKUBITUSMATRATZE Dekucare Visco

- Größe: 90 x 200 x 14 cm
- Inkontinenzbezug
- belastbar von 40 - 140 kg
- Therapie/Prophylaxe bis Dekubitus Grad IV
- optimale Druckentlastung

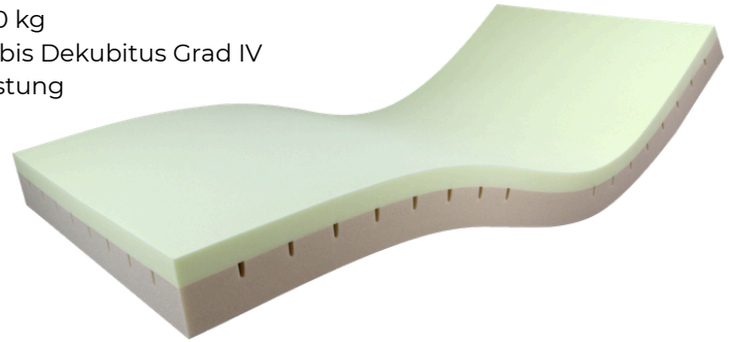

€ 540,- oder € 50,- / Monat

SCHWERLASTMATRATZE Deculast Basic

- Größe: 90 x 200 x 18 cm
- Inkontinenzbezug
- belastbar 40 - 250 kg
- Therapie/Prophylaxe bis Dekubitus Grad IV
- 7 - Zonen Einteilung für optimale Anpassung
- Randzonenverstärkung erleichtert die Mobilisation

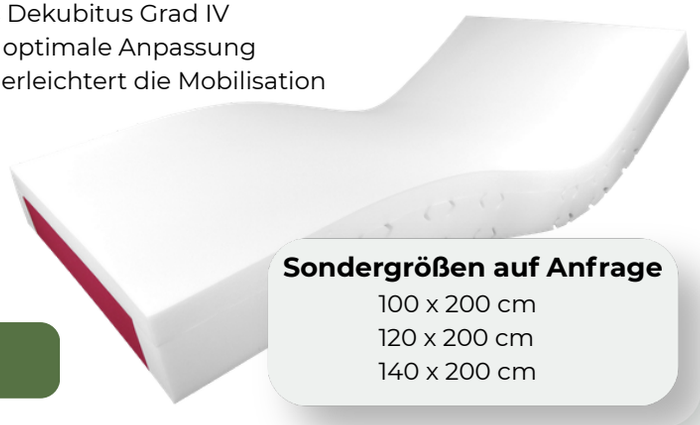

€ 690,-

Sondergrößen auf Anfrage
100 x 200 cm
120 x 200 cm
140 x 200 cm

PFLEGEMATRATZE Demenzia

NEU !

- Größe: 90 x 200 x 15 cm
- Inkontinenzbezug
- belastbar von 0 - 140 kg
- 1.600 Würfel als Impulsgeber
- 5 Schichten
- fördert Körperwarnehmung
- verstärkte Randzone



€ 920,-

Sondergrößen auf Anfrage
100 x 200 cm
120 x 200 cm
140 x 200 cm

Alle Preise inkl. MwSt. - zzgl. Versandkosten I Bei den Abbildungen handelt es sich um Symbolfotos

0316 - 28 37 26

WECHSELDRUCKMATRATZEN

anteilige Kostenrückerstattung durch Krankenkassa möglich

WECHSELDRUCKMATRATZE Duo Wave

- Größe: 90 x 200 x 15 cm
- atmungsaktiver abgesteppter Komfort-Inkontinenzbezug
- belastbar von 36 - 150 kg
- Therapie/Prophylaxe bis Dekubitus Grad III
- statische Weichlagerung
- manuelle Druckanpassung



€ 580,- oder € 55,- / Monat

WECHSELDRUCKMATRATZE Flexx Wave

- Größe: 90 x 200 x 20 cm
- atmungsaktiver abgesteppter Komfort-Inkontinenzbezug
- belastbar von 20 - 200 kg
- Therapie/Prophylaxe bis Dekubitus Grad IV
- Sitz- und Pflegefunktion
- automatische Zellendruckanpassung bei Lageveränderung
- manuelle Gewichtseinstellung



€ 1.620,- oder € 85,- / Monat

WECHSELDRUCKSYSTEM Smartline Hybrid

- Größe: 90 x 200 x 16 cm
- Inkontinenzbezug
- belastbar bis 200 kg
- Therapie/Prophylaxe bis Dekubitus Grad IV
- 14 PU - Luftzellen
- Kopf- und Fußteil aus Kaltschaum RG 70
- inkl. Motor



€ 1.720,-

SCHWERLASTWECHSELDRUCKMATRATZE Samson

- Größe: 100 x 200 x 25 cm
- Inkontinenzbezug
- belastbar von 30 - 300 kg
- Therapie/Prophylaxe bis Dekubitus Grad IV
- 8- stufige Druckeinstellung, entsprechend dem Patientengewicht

Sondergrößen auf Anfrage
90 x 200 x 25 cm
120 x 200 x 25 cm



€ 3.500,-

WELLNESSMATRATZEN

Schlafen wie auf Wolken...

BETTWAREN

- Kopfkissen
- Bettdecken
- Baumwoll/Zirbe
- Kamel
- Merino
- Alpaka



auf Anfrage

WELLNESSMATRATZE Pilates

- Größe: 90 x 200 x 23 cm
- Liegecharakter: mittelfest/fest
- Inkontinenzbezug oder Lyocellbezug
- belastbar bis 110 kg
- zwei Härtegrade - die perfekte Paarmatratze
- Multizonen Komfortschnitt für sensible Körperanpassung

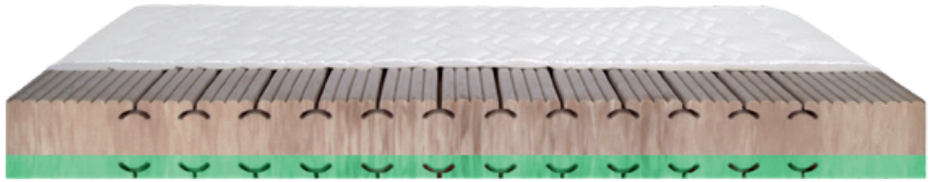

€ 798,-

SONDERGRÖßEN auf Anfrage

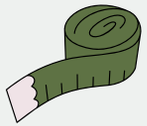

100 x 200 cm
120 x 200 cm
140 x 200 cm
160 x 200 cm
180 x 200 cm
200 x 200 cm

90 x 210 cm
90 x 220 cm

WELLNESSMATRATZE Thermopur

- Größe: 90 x 200 x 23 cm
- Liegecharakter: viscoelastisch/fest
- Inkontinenzbezug oder Lyocellbezug
- belastbar bis 120 kg
- mindert Nacken-, Rücken- und Gelenksschmerzen
- perfekte Belüftung durch Klimakanäle
- 7 cm thermoaktiver Viscoschaum



€ 830,-

WELLNESSMATRATZE Bodywave

- Größe: 90 x 200 x 23 cm
- Liegecharakter: mittelfest/fest
- Inkontinenzbezug oder Lyocellbezug
- belastbar bis 120 kg
- ideal bei Beckenschmerzen und Bandscheibenproblemen
- Klimakanäle horizontal und vertikal für perfekte Klimaregulierung

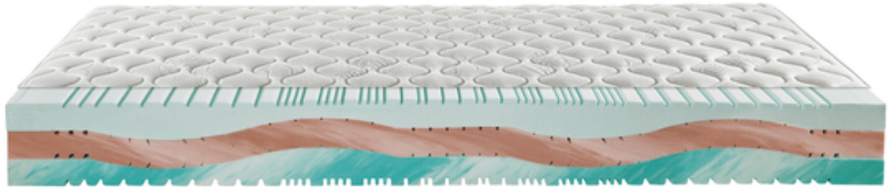

€ 990,-

Alle Preise inkl. MwSt. - zzgl. Versandkosten I Bei den Abbildungen handelt es sich um Symbolfotos

0316 - 28 37 26

MATRATZENSCHUTZ

CORPOFORM - viskoelastischer Schaumstoff

BEST SELLER

- Größe: 90 x 100 cm oder 90 x 200 cm
- 4 cm hoch
- kann beliebig zugeschnitten werden
- zur Dekubitusprophylaxe



✔ Memory - Effekt

90 x 100 cm € 96,-

90 x 200 cm € 145,-

INKONTINENZBEZUG

- Größe: 90 x 200 x 15 cm
- mit Reißverschluss
- undurchlässig für Flüssigkeiten
- schützt vor Bakterien
- hautsympathisch



€ 62,-

INKONTINENZLEINTUCH

- Größe: 90 x 200 x 20 cm
- Spannleintuch
- undurchlässig für Flüssigkeiten
- schützt vor Bakterien
- hautsympathisch



€ 39,90

KRANKENUNTERLAGEN

- Größe: 60 x 90 cm
- VPE: 100 Stk. - EINWEG
- weich gepolstert, saugfähig
- Oberseite aus hautsympathischem Vlies
- flüssigkeitsundurchlässig

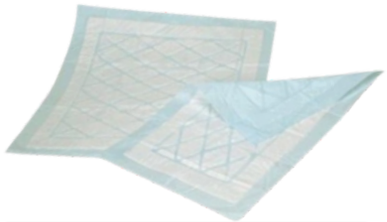

€ 59,-

BETTSCHUTZ waschbar

- Größe: 75 x 90 cm
- 1 Stück
- kochfest 95 °C
- hohe Flüssigkeitsaufnahme



ohne Flügerl € 15,-

mit Flügerl € 18,-

INKONTINENZLEINTUCH

- Größe: 90 x 200 x 18 cm
- Spannleintuch
- undurchlässig für Flüssigkeiten
- 0,1 mm stark



€ 12,-

BETTLAKEN

- Größe: 160 x 290 cm
- Baumwolle 170 g
- kochfest



€ 19,90

PATIENTENLIFTER

PATIENTENLIFTER Falcon

DAUER TIEFPREIS

- inkl. Hebetuch - belastbar bis 130 kg
- niedrige Unterfahrbarkeit von 14,9 cm
- tiefste Position: 50,9 cm
- höchste Position: 160,9 cm
- Hebebereich: 110 cm
- Gesamtlänge: 115,8 cm
- Breite ungespreizt: 56,5 cm
- Breite gespreizt: 102,6 cm
- Not-Stopp Taste



statt ~~€ 1.420,-~~

€ 1.290,- oder € 79,- / Monat

AUFSTEHLIFTER Torneo

- inkl. Aufrichtgurt und Wadengurt - belastbar bis 150 kg
- unterstützt beim Aufstehen und Hinsetzen
- durch aktives Mitwirken des Patienten wird die Mobilisation gefördert
- Standmast und Hebearm in 2 Stufen einstellbar
- hohe Wendigkeit auf kleinster Fläche
- Not-Stopp Taste



€ 1.730,- oder € 90,- / Monat

PATIENTENLIFTER Eagle

- inkl. Hebetuch - belastbar bis 175 kg
- tiefste Position: 48 cm
- höchste Position: 181 cm
- Gesamtlänge: 129 cm
- Breite ungespreizt: 68 cm
- Breite gespreizt: 122,5 cm
- Not-Stopp Taste



€ 1.564,- oder € 98,- / Monat

SCHWERLASTLIFTER Hermes

- inkl. Hebetuch - belastbar bis 250 kg
- tiefste Position: 51 cm
- höchste Position: 177 cm
- Gesamtlänge: 136 cm
- Gesamtbreite: 74 cm
- Breite ungespreizt: 60 cm
- Breite gespreizt: 110 cm
- Not-Stopp Taste



€ 2.890,-

Alle Preise inkl. MwSt. - zzgl. Versandkosten I Bei den Abbildungen handelt es sich um Symbolfotos

0316 - 28 37 26

AUFSTEHHILFE Sara Stedy

- belastbar bis 182 kg
- kann frühe Mobilitätsinitiativen unterstützen
- aktives Mitwirken durch Patient
- Körpergröße von 149 bis 193 cm
- Unterstützung durch Kniestütze
- Sitzfläche ausklappbar



€ 1.950,-

TREPPENLIFTE

- **passend für nahezu jede Treppe**
- **persönliche Beratung bei Ihnen Zuhause**
- **Wir finden den perfekten Treppenlift für Ihre Bedürfnisse.**



DECKENLIFT Molift - AIR

Flexibler Deckenlift für die Pflege Zuhause



Rufen Sie uns an!

0316 - 283726

Wir beraten Sie gerne!

PFLEGESTÜHLE UND ZUBEHÖR

SCHALENSITZ Altitude

- Farbe: orange, grün oder grau
- belastbar bis 120 kg
- Gesamtbreite bis 67 kg
- Sitzbreite: 42, 44 oder 48 cm
- weiche Sitzfläche: 8 cm
- Rückenlehnenhöhe: 77 cm
- Bezug austauschbar



€ 1.350,-

SCHALENSITZ Coraille

- Farbe: orange, grün oder grau
- belastbar bis 120 kg
- Bereifung: 12"/6"
- Gesamtbreite: bis 67 kg
- Sitzbreite: 42, 44 oder 48 cm
- weiche Sitzfläche: 8 cm
- Rückenlehnenhöhe: 77 cm



€ 1.585,-

PFLEGEROLLSTUHL Homecare Plus

- Sitzbreite: 40, 45 oder 50 cm
- belastbar bis 135 kg
- komplett ohne Werkzeug verstellbar
- Schiebegriffe verstellbar
- abnehmbare Armlehnen
- einstellbare Sitztiefe
- verstellbare Bein- und Wadenstützen
- neigbare Fußplatte



€ 1.460,- oder € 90,- / Monat

RUTSCHBRETT

- Größe: 71 cm lang
- belastbar bis 120 kg
- aus grünem Kunststoff
- rutschhemmende Puffer



€ 89,-

DREHSCHEIBE Magic - Turn

- belastbar bis 130 kg
- für sitzende und stehende Lagerung
- waschbar



€ 84,-

TUNNELGLEITHILFE

- Größe: 90 x 70 cm
- erleichtert die Lagerung
- aus Silikon beschichtetem Nylon
- perfekte Rutschhilfe



€ 75,-

TRANSFERGURT

- Größe: M/L (78 - 152 cm) oder L/XL (84 - 162 cm)
- erleichtert die Mobilisierung
- Hilfgurt mit Griffen



€ 93,-

Alle Preise inkl. MwSt. - zzgl. Versandkosten I Bei den Abbildungen handelt es sich um Symbolfotos

0316 - 28 37 26

SITZKISSEN

ANTIRUTSCH - Kissen

- Größe: 40 x 40 cm
- anwendbar im Rollstuhl oder Bett
- waschbar



€ 69,-

SITZKISSEN keilförmig

- Größe: 37 x 37 cm
- aus Verbundschaum



€ 17,90

SITZRING aus Luft

- Größe: 40 cm
- aufblasbar



€ 16,-

SITZKISSEN Eco Kiss

- Größe: 40 x 43 x 5 cm
- ohne Rutschstopp
- aus Schaumstoff RG 30
- Bezug aus Baumwolle
- waschbar bis 30°C

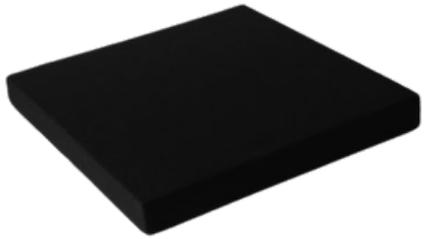

€ 18,-

SITZKISSEN Kali

- Größe: 40 x 40 cm oder 42 x 42 cm
- belastbar bis 120 kg
- zur Dekubitusprophylaxe
- Schaumstoffkissen mit Viskoschaum
- inkl. Bezug



€ 124,-

SITZKISSEN Gel - Cell

- Größe: 40 x 40 cm oder 43 x 43 cm
- zur Dekubitusprophylaxe
- 36 verbundene Luft-Gel-Zellen für passende Druckverteilung
- inkl. Bezug



€ 290,-

SITZKISSEN Cube Gel

- Größe: 55 x 43 cm
- belastbar von 60 - 225 kg
- zur Dekubitusprophylaxe
- würfelartige Sitzfläche mit Geltouch-Auflage
- inkl. Bezug



€ 129,-

WECHSELDRUCK Sitzkissen

- Größe: 47 x 47 x 10 cm
- belastbar bis 130 kg
- zur Dekubitusprophylaxe
- 6 Zellen mit Statikfunktion
- inkl. Bezug und Akku



€ 590,-

ROLLATOREN - GEHHILFEN

ROLLATOR Gigo

- belastbar bis 120 kg
- Gesamtgewicht: 6,8 kg
- Gesambreite: 63 cm
- Griffhöhe bis 93,5 cm
- inkl. Korb, Tablett und Rückenstütze



€ 159,-

ROLLATOR Quadri - Light

- belastbar bis 130 kg
- Gesamtgewicht: 7,25 kg
- Gesambreite: 65 cm
- Griffhöhe bis 93 cm
- inkl. Netz, Stockhalter und Rückengurt



€ 219,-

OUTDOOR - ROLLATOR Torro

- belastbar bis 150 kg
- Gesamtgewicht: 9,8 kg
- Gesambreite: 66,5 cm
- Luftbereifung 12 Zoll
- inkl. Tasche und Rückengurt



€ 429,-

CARBON - ROLLATOR Gepard

- belastbar bis 150 kg
- Gesamtgewicht: 5,5 kg
- Gesamtbreite: 60 cm
- Griffhöhe: 74 - 102 cm
- Rahmen aus Carbon
- inkl. Einkaufstasche
- vollwertiger Sitz mit Rückenlehne



€ 590,-

ROLLATOR mit 2 Räder

- belastbar bis 130 kg
- Gesambreite: 57 cm
- höhenverstellbar von 76 - 95 cm
- gepolsterte Sitzbank



€ 96,-

GEHGESTELL Reziprok

- belastbar bis 100 kg
- Gesamtgewicht: 2,8 kg
- Gesamtbreite: 61 cm
- Griffhöhe bis 97,5 cm



€ 79,-

GEHHILFE 4 - Fuß

- belastbar bis 100 kg
- Griffhöhe: 73 - 93 cm
- gibt sicheren Stand



€ 45,-

Alle Preise inkl. MwSt. - zzgl. Versandkosten I Bei den Abbildungen handelt es sich um Symbolfotos

0316 - 28 37 26

RAMPEN - GURTE

ARPEGIA - Gurte

- Größe: 180 cm oder 220 cm
- speziell für Rollstühle
- mit Clipverschluss hinten



Bauchgurt

€ 63,-



Beckenfixierhose

€ 77,-



Beckengurt

€ 95,-



Sicherheitsgurt

€ 79,-

TÜRSCHWELLENRAMPEN - Gummi

- Breite: 90 cm
- verschiedene Höhen



Höhe	Preis
4 mm	**€ 12,-**
6 mm	**€ 22,-**
8 mm	**€ 23,-**
1 cm	**€ 29,-**
1,2 cm	**€ 31,-**
1,6 cm	**€ 36,-**
2 cm	**€ 58,-**
2,4 cm	**€ 72,-**
2,8 cm	**€ 85,-**
3,2 cm	**€ 89,-**

Höhe	Preis
3,6 cm	**€ 96,-**
4 cm	**€ 110,-**
4,4 cm	**€ 117,-**
4,8 cm	**€ 134,-**
5,2 cm	**€ 157,-**
5,6 cm	**€ 172,-**
6 cm	**€ 192,-**
6,4 cm	**€ 207,-**
6,8 cm	**€ 232,-**
7,2 cm	**€ 266,-**

TELESKOPRAMPEN

Verstellbare Aluminiumrampen

- belastbar bis 225 kg
- Breite innen: 19 cm
- Friktionsbelag verhindert wegrutschen
- 3 Segmente für Verstellung
- inkl. Tragetasche

150 cm € 340,-

210 cm € 430,-

300 cm € 610,-



TÜRSCHWELLENRAMPE - Alu

✔ überwindbare Höhe: 2 - 5 cm
✔ Größe: 76 cm x 40 cm



€ 180,-

BADEZIMMER - WC

BADEHELFER drehbar

- belastbar bis 120 kg
- 360° drehbar
- passend für Standard-Badewannen
- Sitzfläche aus Kunststoff mit Hygieneausschnitt
- rutschfeste Auflagebügel



€ 159,-

BADEHELFER weich und drehbar

- belastbar bis 130 kg
- 360° drehbar
- passend für Standard-Badewannen
- Sitzfläche aus PU - Schaum mit Hygieneausschnitt
- rutschfeste Auflagebügel



€ 243,-

BADEWANNENLIFTER Kanjo Eco

- belastbar bis 140 kg
- Akkubetrieb mit Fernbedienung
- passend für Standard-Badewannen
- reißfester und antibakterieller Bezug
- standfeste Bodenplatte



€ 430,-

BAD- & DUSCHMATTE

- Farbe: weiß oder blau
- waschbar bis 40°C



56 x 56 cm € 17,-

76 x 34 cm € 17,-

96 x 34 cm € 19,-

BADEWANNENBRETT

- Größe: 68 x 30 cm
- belastbar bis 150 kg
- Seitenfixierung verstellbar
- Ablauflöcher an der Oberfläche



€ 58,-

BADEWANNENGRIFF

- belastbar bis 100 kg
- Griffhöhe: 37,5 cm
- Gesamthöhe: 50 cm
- einfache Montage am Badewannenrand



€ 72,-

ÜBERSETZHILFE drehbar

- Länge: 48 cm
- für Badewannenlifter

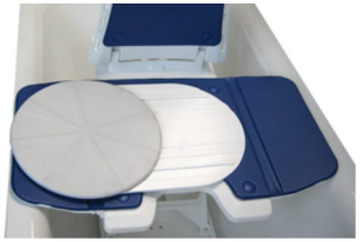

€ 129,-

HALTEGRIFF mobil

- belastbar bis 70 kg
- ohne Bohren
- starke Saugkraft auf glatten Oberflächen
- vielseitig und mobil einsetzbar
- Größe: 32,5 cm



€ 39,-

HALTESTANGE PVC

- PVC - Rohr mit 3,8 cm Durchmesser
- geformtes ABS-Endstück mit Befestigungsplatte
- mit Rillen für besseren Halt



30 cm	€ 19,-
40 cm	€ 21,-
61 cm	€ 25,-

TOILETTENSTÜTZGRIFF

- Größe: 33 x 10 cm
- Länge: 73 cm
- hochschwenkbar
- mit Magnet an der Wandplatte um den Griff oben zu halten



€ 72,-

DUSCH-TOILETTENSTUHL Aston

- belastbar bis 160 kg
- inkl. Eimer und Halterung
- Gesamtbreite: 56 cm
- Sitzbreite: 46 cm
- Breite der Öffnung: 20 cm
- Hygieneausschnitt vorne

€ 439,-



TOILETTENSTUHL Auflage

- Größe: 40 x 40 x 2,5 cm
- Öffnung ca. 30 cm
- Bezug aus Folie
- abwaschbar
- 4 Befestigungsbänder

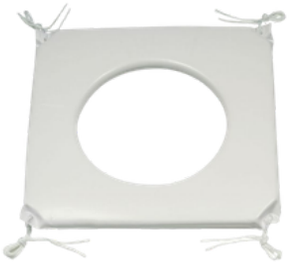

€ 29,-

TOILETTSITZERHÖHUNGEN

- verschiedene Ausführungen
- Höhe: 10 cm
- passend für Standardtoiletten



ohne Deckel € 29,-



mit Deckel € 39,-



mit Armlehnen € 87,-



weich € 60,-

BADEZIMMER - WC

DUSCHHOCKER Round

- belastbar bis 130 kg
- Sitzfläche: 34 cm
- höhenverstellbar
- Gestell aus Aluminium



€ 42,-

DUSCHHOCKER drehbar

- belastbar bis 130 kg
- mit Drehscheibe
- Sitzfläche: 33 cm
- höhenverstellbar
- Gestell aus Aluminium



€ 72,-

DUSCHHOCKER Rational

- belastbar bis 80 kg
- Sitzhöhe von 34 - 48 cm
- Gestell aus Kunststoff
- mit Rückenlehne



€ 72,-

DUSCHHOCKER Laguna

- belastbar bis 150 kg
- Sitzbreite: 30,5 x 30,5 cm
- Sitzhöhe von 36 - 38,6 cm
- eloxiertes Aluminium



€ 55,-

DUSCHHOCKER grau

BEST SELLER

- belastbar bis 150 kg
- Sitzbreite: 47 cm
- weiche Sitzfläche aus PU - Schaum



mit Armlehne € 149,-



mit Arm- und Rückenlehne € 203,-

DUSCHKLAPPSITZ

- belastbar bis 130 kg
- Sitzbreite: 42 x 38 cm
- Ablauflöcher an der Oberfläche
- mit Wandplatte



ohne Füße € 129,-



mit Füße € 153,-

Alle Preise inkl. MwSt. - zzgl. Versandkosten I Bei den Abbildungen handelt es sich um Symbolfotos

0316 - 28 37 26

INKONTINENZPRODUKTE

URINFLASCHE

- für Männer
- mit Schlaufendeckel
- 1 l Fassungsvermögen
- waschbar bis 60 °C



€ 4,90

URINFLASCHENHALTER

- Urinflasche für Männer



€ 7,-

URINFLASCHENHALTER

- Urinflasche auslaufsicher



€ 11,30

URINFLASCHENBÜRSTE



€ 3,20

URINFLASCHE auslaufsicher

- für Männer
- mit Rückflusssicherung
- 1,5 l Fassungsvermögen
- mit Deckel und Handgriff
- autoklavierbar bei 130 °C



€ 35,-

URINFLASCHE Frauen

- für Frauen
- mit Schlaufendeckel
- Schaufelform
- 1 l Fassungsvermögen
- waschbar bis 60 °C



€ 4,90

ULTRANA CWC 2000

NEU !

- Geruchsvernichter und Desinfektionskonzentrat
- beseitigt Urinflecken
- gegen Bakterien, Pilze und MRSA-Keime
- nicht ätzend



€ 15,-

LEIBSCHÜSSEL

- Farbe: blau, mint oder weiß
- mit Griff und Deckel
- 31 cm Durchmesser
- aus Polyprobylen
- autoklavierbar bei 130 °C



€ 11,-

STECKBECKEN

- Farbe: blau oder weiß
- mit Griff und Deckel
- 31 cm Durchmesser
- anatomische Form
- autoklavierbar bei 130 °C



€ 14,80

INKONTINENZPRODUKTE

MOLICARE Pants



- für mittelschwere Harn- und Stuhlinkontinenz

Gr.S	(60 - 90 cm) 14 Stk.	€ 19,-
Gr. M	(80 - 120 cm) 14 Stk.	€ 21,-
Gr. L	(100 - 150 cm) 14 Stk.	€ 22,-
Gr. XL	(130 - 170 cm) 14 Stk.	€ 24,-

- für schwere Harn- und Stuhlinkontinenz

HARTMANN

Gr.S	(60 - 90 cm) 14 Stk.	€ 25,-
Gr. M	(80 - 120 cm) 14 Stk.	€ 26,-
Gr. L	(100 - 150 cm) 14 Stk.	€ 27,-
Gr. XL	(130 - 170 cm) 14 Stk.	€ 29,-

- für sehr schwere Harn- und Stuhlinkontinenz

Gr. M	(80 - 120 cm) 14 Stk.	€ 27,-
Gr. L	(100 - 150 cm) 14 Stk.	€ 29,-
Gr. XL	(130 - 170 cm) 14 Stk.	€ 30,-

MOLICARE Slip

- für mittelschwere Harn- und Stuhlinkontinenz

HARTMANN

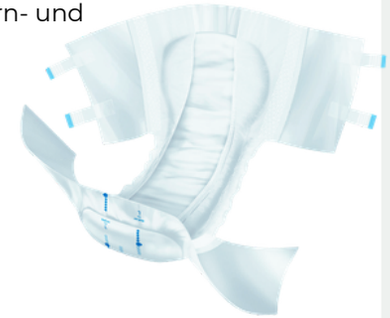

Gr. M	(90 - 120 cm) 32 Stk.	€ 23,-
Gr. L	(120 - 150 cm) 30 Stk.	€ 25,-
Gr. XL	(150 - 175 cm) 14 Stk.	€ 15,-

MOLICARE Elastic Premium

- für schwere Harn- und Stuhlinkontinenz

HARTMANN



Gr. M	(85 - 120 cm) 26 Stk.	€ 26,-
Gr. L	(115 - 145 cm) 24 Stk.	€ 26,-

MOLICARE Pad Einlagen

- für leichte bis mittelschwere Blasenschwäche

HARTMANN



Tipp:
Wir empfehlen dazu die Molicare Fixpants

2 Tropfen - 28 Stk.	€ 11,-
3 Tropfen - 30 Stk.	€ 12,-
4 Tropfen - 30 Stk.	€ 14,-

MOLICARE Form Einlagen

- für leichte bis mittelschwere Blasenschwäche

HARTMANN



Tipp:
Wir empfehlen dazu die Molicare Fixpants

4 Tropfen - 32 Stk.	€ 15,-
6 Tropfen - 32 Stk.	€ 21,-

MOLICARE Fixpants

- 5 Stück
- bei 60 °C waschbar im Wäschenetz (ca. 50 Mal)
- sicherer Sitz für Einlagen

HARTMANN



Gr.L	(80 - 120 cm)	€ 11,-
Gr. XL	(100 - 160 cm)	€ 12,-
Gr. XXL	(140 - 180 cm)	€ 14,-

Alle Preise inkl. MwSt. - zzgl. Versandkosten I Bei den Abbildungen handelt es sich um Symbolfotos

0316 - 28 37 26

HYGIENEPRODUKTE

MOLICARE Skin Produkte

- **REINIGUNG**

Pflegebad 500 ml	€ 12,-
Pflegeshampoo 500 ml	€ 12,-
Waschlotion 500 ml	€ 10,-
Reinigungsschaum 400 ml	€ 12,-

- **PFLEGE**

Körperlotion 500 ml	€ 16,-
Handcreme 200 ml	€ 12,-

- **HAUTSCHUTZ**

Hautschutzcreme 200 ml	€ 12,-
Zinkoxid Creme 200 ml	€ 10,-



FEUCHTTÜCHER Aloe Touch

- 48 Tücher
- weicher Vliesstoff
- hypoallergen und PH-hautneutral
- nicht im Gesicht anwenden



€ 6,-

HANDSCHUHE

- 100 Stück
- Größe: S, M, L oder XL
- puderfrei
- aus Latex



€ 13,-

WASCHHANDSCHUHE

- 100 Stück
- Größe: 16 x 22 cm
- mit oder ohne Innenfolie
- rubbelfester Vliesstoff



€ 12,-

LOTION - Creamer

NEU !

- Eincremehilfe
- gleichmäßige Dosierung
- abnehmbarer Griff
- für Lotionen, Cremen, Salben und Öle



€ 10,-

HYGIENEPRODUKTE

WASCHSCHÜSSEL

- Farbe: blau, mint oder weiß
- mit Seifenablage
- aus Kunststoff



€ 8,90

GEBISSDOSE

- 1 Stück
- Farbe: weiß
- mit Schraubdeckel
- herausnehmbarer Gittereinsatz



€ 4,50

KOPFWASCHBECKEN

- Farbe: weiß
- zweireihig aus Kunststoff
- 80 cm langer Ablaufschlauch
- ohne Pumpe



€ 29,-

MUNDPFLEGESTÄBCHEN

- 1 Stück
- für Zahn- und Mundreinigung
- verhindert Plaquebildung



ohne Geschmack	€ 0,20
mit Geschmack	€ 0,25

HÄNDEDESINFEKTION

HARTMANN

- parfum- und farbstofffrei
- dermatologisch getestet
- sehr gut hautverträglich



500 ml Flasche	€ 6,-
1000 ml Flasche	€ 9,-
Spender	€ 2,70

FLÄCHENDESINFEKTION

- 120 Tücher
- biologisch abbaubare Tuchfaser
- 100 % frei von Plastik



€ 14,90,-

FLÄCHENDESINFEKTION

NEU !

- 1 Kanister mit 5 Liter
- speziell für Oberflächenreinigung
- gegen Bakterien, Pilze und MRSA Keime



€ 89,-

Alle Preise inkl. MwSt. - zzgl. Versandkosten I Bei den Abbildungen handelt es sich um Symbolfotos

0316 - 28 37 26

PFLEGEWÄSCHE

LÄTZCHEN 3 - er Set

- 1 Packung mit 3 Stück
- Größe: 95 x 52 cm
- 100 % Baumwolle
- unbeschichtet



€ 39,-

LÄTZCHEN PVC

- 1 Stück
- Größe: 63 x 40 cm
- abwischbar - 100 % PVC
- mit Klettverschluss und
- Auffangtasche
- feuchtigkeitsundurchlässig





€ 17,-

LÄTZCHEN mit Schlaufe

- 1 Stück
- Größe: 85 x 45 cm
- 56 % Baumwolle, 30 % Polyurethan14 % Polyester



€ 22,-

LÄTZCHEN Einweg

NEU !

- 1 Packung mit 50 Stück
- Größe: 64 x 36 cm
- 1 Lage Zellstoff, 1 Lage PP



€ 6,-

LÄTZCHEN Polyester

- 1 Stück
- Größe: 90 x 46 cm
- innenliegende Nässesperrschicht
- mit Druckknopfverschluss
- Farbe: rostbraun, blau-kariert, grün-kariert blau-gemustert oder geblümt





€ 26,-

PFLEGEBODY

- 1 Stück
- Größe: S, M, L, XL oder XXL
- Farbe: weiß oder grau
- mit Beinreißverschluss - ohne Arm oder kurzer Arm
- mit Rückenreißverschluss - ohne Arm
- kein Zugriff auf Windelmaterial durch Patienten
- Unterhemd und Fixierhose in Einem
- erleichtert den Wechsel von Inkontinenzprodukten



€ 39,-

PFLEGEWÄSCHE

PFLEGEHEMD Herren

- 1 Stück
- Farbe: blau oder anthrazit
- Größe: M/L oder XL/XXL
- offenes Rückenteil
- 100 % Baumwolle
- überlappender Rückenschlitz
- an Hals und Hüfte zu binden





€ 30,-

PFLEGEHEMD Damen

- 1 Stück
- Farbe: gelb, mint, rosa oder hellblau
- Größe: S/M oder L/XL
- offenes Rückenteil
- 100 % Baumwolle
- überlappender Rückenschlitz
- an Hals und Hüfte zu binden





€ 29,-

PFLEGEOVERALL kurz

- 1 Stück
- Größe: S, M, L oder XL
- Farbe: hellblau, kornblume oder beere
- 100 % Baumwolle
- waschbar bis 60 °C

Nr. 4082 mit Rücken- und Beinreißverschluss
Nr. 4080 mit Beinreißverschluss
Nr. 4710 mit Rückenreißverschluss

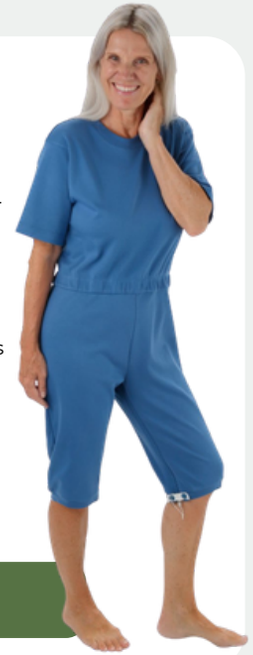



€ 69,-

PFLEGEOVERALL lang

- 1 Stück
- Größe: S, M, L oder XL
- Farbe: hellblau, kornblume oder beere
- 100 % Baumwolle
- waschbar bis 60 °C

Nr. 4688 mit Rücken- und Beinreißverschluss
Nr. 4671 mit Beinreißverschluss
Nr. 4706 mit Rückenreißverschluss





€ 75,-

PFLEGEOVERALL kurz und eng

- 1 Stück
- Größe: S, M, L oder XL
- Farbe: marine, erika oder petrol
- 100 % Baumwolle
- waschbar bis 60 °C

Nr. 4702 mit Rücken- und Beinreißverschluss





€ 69,-

PFLEGEOVERALL lang und eng

- 1 Stück
- Größe: S, M, L oder XL
- Farbe: marine, erika oder petrol
- 100 % Baumwolle
- waschbar bis 60 °C

Nr. 4701 mit Rücken- und Beinreißverschluss





€ 75,-

Alle Preise inkl. MwSt. - zzgl. Versandkosten I Bei den Abbildungen handelt es sich um Symbolfotos

0316 - 28 37 26

SOCKEN

ANTIRUTSCH - Socken



- 1 Paar
- beidseitige Gummierung
- Farbe nach Größe - keine Wunschfarbe möglich
- Farbe rot: Gr. S
- Farbe grün: Gr. M
- Farbe blau: Gr. L
- Farbe beige: Gr. XL
- Farbe grau: Gr. XXL



€ 3,50

SOCKEN Extra - Stretch

- 2 Paar
- Farbe: beige, grau, hellgrau, navy-blau oder schwarz
- Größe: 36/38, 39/42 oder 43/48
- waschbar bis 30 °C
- auch für Anziehhilfen geeignet

Bestens geeignet bei:

- Schwellungen
- Wassereinlagerungen
- Diabetiker (kein Medizinprodukt)
- Wundverbänden



€ 16,90

KAROSOCKEN - Stretch

- 2 Paar
- Farbe: grau, hellgrau oder navy-grün
- Größe: 35/38 oder 39/41 Damen
- Größe: 39/42 oder 43/46 Herren
- ohne Gummidruck - dadurch keine Kompression
- extra weicher Komfortbund
- Flachnähte vermindern Druckstellen
- für Diabetiker geeignet (kein Medizinprodukt)



€ 12,90

THERMOSOCKEN

- 1 Paar
- Farbe: beige, grau, navy-blau oder schwarz
- Größe: 35/38, 39/42 oder 43/46
- wärmendes Frottee
- bei starken Fesseln oder hohem Rist
- extra weicher Komfortbund
- lassen sich leicht überziehen
- für Diabetiker geeignet (kein Medizinprodukt)



€ 9,90

MEDIKAMENTENVERTEILUNG

TABLETTENTEILER

- zum Zerteilen von Tabletten

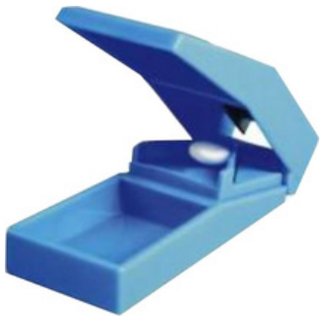

€ 4,90

TABLETTENMÖRSER

- zum Zerreiben von Tabletten



€ 6,90

TABLETTENMÖRSER Keramik

- zum Zerreiben von Tabletten
- mit Stössel



€ 18,-

TABLETTENTEILER 2 in 1

- teilen und mahlen in einem
- inkl. Aufbewahrung
- aus Kunststoff



€ 6,90

MEDIKAMENTENDISPENSER

- Farbe: bunt
- übersichtliche Tageseinteilung
- einzeln entnehmbar
- mit Klappdeckel
- Montag - Sonntag



€ 13,90

MEDIKAMENTENDISPENSER

- Medi 7
- Farbe: weiß, mint oder blau
- übersichtliche Tageseinteilung
- einzeln entnehmbar
- mit Schiebedeckel
- Montag - Sonntag



€ 16,90

MEDIKAMENTENDISPENSER

- mit Timer
- 4 Fächer für 4 einstellbare Zeiten
- mit Klappdeckel



€ 15,-

TABLETTEN - Dispenser

- Farbe: weiß oder blau
- für 1 Tag
- Morgen, Mittag, Abend und Nacht
- mit Schiebedeckel



€ 0,90

Alle Preise inkl. MwSt. - zzgl. Versandkosten I Bei den Abbildungen handelt es sich um Symbolfotos

0316 - 28 37 26

ESSEN UND TRINKEN

TRINKBECHER auslaufsicher

- 1 Stück
- Farbe: lila, pink, grün, blau, orange, gelb oder klar
- mit Rillen für bessere Handhabung
- spülmaschinenfest und mikrowellengeeignet
- Füllmenge: 200 ml



€ 8,90

TRINKBECHER - Set

- 1 Stück
- Farbe: blau, grün oder rot
- 2 Deckel (1 x für Tee, 1 x für Brei)
- spülmaschinenfest und mikrowellengeeignet
- Füllmenge: 250 ml



€ 5,-

TRINKBECHER - Set mit 2 Henkel

- 1 Stück
- Farbe: transparent, blau oder rot
- 2 Deckel (1 x für Tee, 1 x für Brei)
- spülmaschinenfest und mikrowellengeeignet
- Füllmenge: 220 ml



€ 14,80

SUPPENSCHALE

- Farbe: weiß oder rot
- mit großem Saugnapf
- rutschfest
- spülmaschinengeeignet ohne Saugnapf



€ 15,-

BESTECK biegsam

- 1 Stück
- Löffel und Gabel können gebogen werden
- Messer sehr handlich
- Vollgummigriff



€ 14,90

TELLEREINFASSUNG

- verhindert, dass das Essen über den Tellerrand geschoben wird
- wird mit 3 Klammern befestigt mikrowellengeeignet
- spülmaschinenfest



€ 8,-

WARMHALTETELLER

- speziell für langsam essende Personen
- mikrowellengeeignet
- spülmaschinenfest



€ 13,80

SAUERSTOFF - INHALATION - ATMUNG

SAUERSTOFFKONZENTRATOR

- einfache Handhabung
- zuverlässige Sauerstoffversorgung im Alltag
- geringe Lautstärke
- OSD-Sensor für präzise Sauerstoffmessung
- mit Brandschutzadapter



€ 989,-

ABSAUGGERÄT 20 Eco

- besonders klein & handlich
- max. Saugleistung: 15l/min
- mit Bakterienfilter & Schlauchset
- für den Dauerbetrieb geeignet
- nasale, orale und tracheale Absaugung
- für häusliche und postoperative Therapie



€ 289,-

INHALATOR Airforce One

- besonders klein & handlich
- bedienerfreundliches Gerät
- für alle gängigen Inhalationslösungen
- zuverlässige Aerosoltherapie
- sehr geräuscharm



€ 49,-

SAUERSTOFFMASKE

- 1 Stück



€ 2,50

SAUERSTOFFBRILLE

- 1 Stück



€ 1,99

AQUA Pak Sterilwasser

- 1 Stück
- Inhalt: 340 ml
- mit Adapter



€ 4,50

FINGERPULSOXIMETER

- scharfe Displayanzeige
- Messwert von 85 - 99%
- visueller und akustischer Alarm



€ 42

Alle Preise inkl. MwSt. - zzgl. Versandkosten I Bei den Abbildungen handelt es sich um Symbolfotos

0316 - 28 37 26

ALLTAGSHILFEN

ARM- UND BEINTRAINER

- einfach und robust
- manuell einstellbarer Tretwiderstand
- massives Metallgestell
- Kunststoffpedale mit verstellbarer Schlaufe



€ 55,-

KRÜCKEN

- 1 Paar
- Farbe: blau oder grau
- anatomischer Griff
- feinstufig einstellbar
- Armschale 3-fach höhenverstellbar
- Griffhöhe von 75 - 98 cm
- belastbar bis 120 kg



€ 42,-

BLUTDRUCKMESSER Boso medicus X

- präzises Blutdruckmessen am Oberarm
- Anzeige von Herzrhythmusstörungen zum
- Erkennen von z.B. Vorhofflimmern
- Speicher für 30 Messwerte für 14 Tage Profil
- Manschette für Oberarm (22 - 32 cm)
- Aufpumpautomatik



€ 59,-

GREIFZANGE

- Länge: 61 cm
- geringer Kraftaufwand
- mit Magnet und Haken
- kurzer Druckabstand



€ 10,90

ANZIEHSTOCK Deluxe

- Länge: 51 cm
- An- und Ausziehhaken auf einer Seite
- Haken für Reißverschlüsse auf der anderen Seite



€ 9,90

FIEBERTHERMOMETER FT09

- letzte Messung wird gespeichert
- inkl. Schutzhülle
- Batterie 1 x LR41



€ 3,90

FIEBERTHERMOMETER FT85

- kontaktloser Stirnthermometer
- Fieberalarm ab 38°C
- Infrarot Messtechnik
- Batterie 2 x 1,5 V Batterie AAA



€ 45,-

DEMENZPUPPEN - HANDGEMACHT



- **Verbesserte Kommunikation**, da Menschen mit Demenz durch die Puppentherapie neue Impulse erhalten
- **Verbesserter Ernährungsstatus** dank der potenziell positiven Auswirkungen der Puppentherapie auf das Erleben der Mahlzeiten
- **Verbessertes Sozialverhalten** durch die gemeinsame Teilnahme an der Puppentherapie und den Austausch über die Puppen mit anderen Menschen
- **Verringerung von aggressiven Tendenzen** oder herausforderndem Verhaltenaufgrund der Fokussierung der Aufmerksamkeit der Menschen mit Demenz und der potenziell beruhigenden Wirkung der Puppentherapie
- **Stimmungsaufhellende und antriebssteigernde Impulse** werden durch dieBeschäftigung mit Empathiepuppen vermittelt.
- **Die Selbsttätigkeit** wird durch den Umgang mit den Puppen aktiviert.
- **Gemeinsame Ruhe- und Einschlafrituale** mit der Empathiepuppe führen zueiner merklichen Verbesserung der Schlafeigenschaften.

EMELIE

- Größe: 65 cm



€ 96,-

INGRID

- Größe: 65 cm



€ 96,-

JOHAN

- Größe: 65 cm



€ 96,-

NELLY

- Größe: 65 cm



€ 96,-

SIMON

- Größe: 50 cm



€ 87,-

SIMONE

- Größe: 50 cm



€ 87,-

MANDY

- Größe: 50 cm



€ 87,-

LILLY oder ELIAS

- Größe: 50 cm



€ 79,-

MIA

- Größe: 47 cm



€ 85,-

BILLY THE CAT

- Größe: 47 cm



€ 65,-

BRANDO THE DOG

- Größe: 47 cm



€ 65,-

DEMENZ MUFF



€ 69,-

Nestelberger

Hilfsmittel für Ihre Krankenpflege

Paracelsusweg 1, 8144 Tobelbad

0316 - 28 37 26



Krankenpflegeshop in Tobelbad

Wir freuen uns auf Ihren Besuch!

Öffnungszeiten:

Montag - Donnerstag:
08:00 - 12:00 Uhr
13:00 - 17:00 Uhr

Freitag
08:00 - 14:00 Uhr

- persönliche Beratung
- schnelle Lieferung
- menschlich und herzlich
- lösungsorientiert und kompetent
- auf uns können Sie sich verlassen

Zum Krankenpflegeshop

Jetzt scannen

Das Team Nestelberger



Alois Nestelberger
Diplomierter Krankenpfleger



Susanne Feiwikl
medizinische Bürofachkraft



Simone Eichhorn
medizinische Bürofachkraft



Harald Kiegerl
geprüfter Medizinprodukteberater

www.nestelberger-krankenpflege.at

office@nestelberger-krankenpflege.at